

1. Bauabschnitt

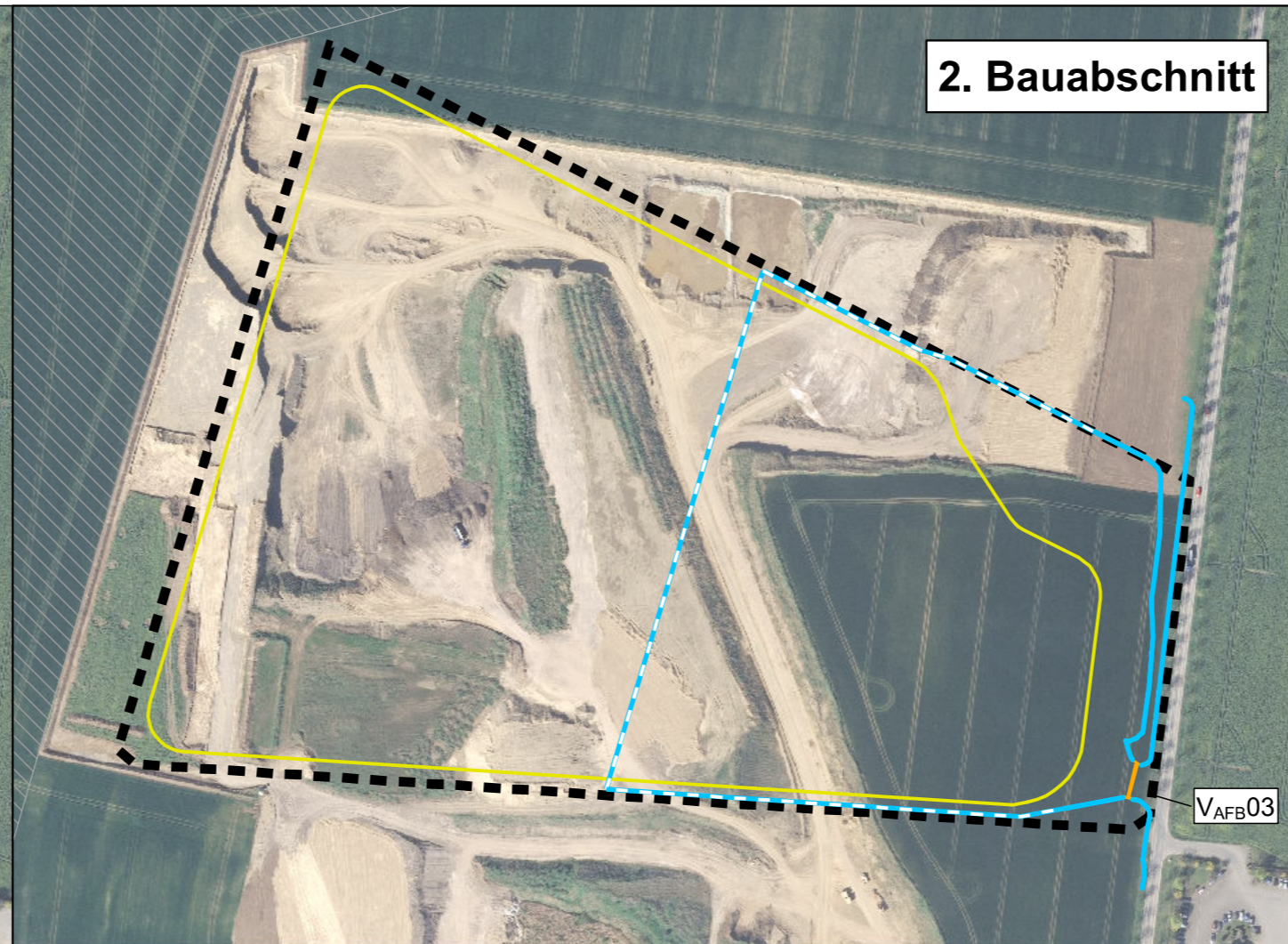

2. Bauabschnitt

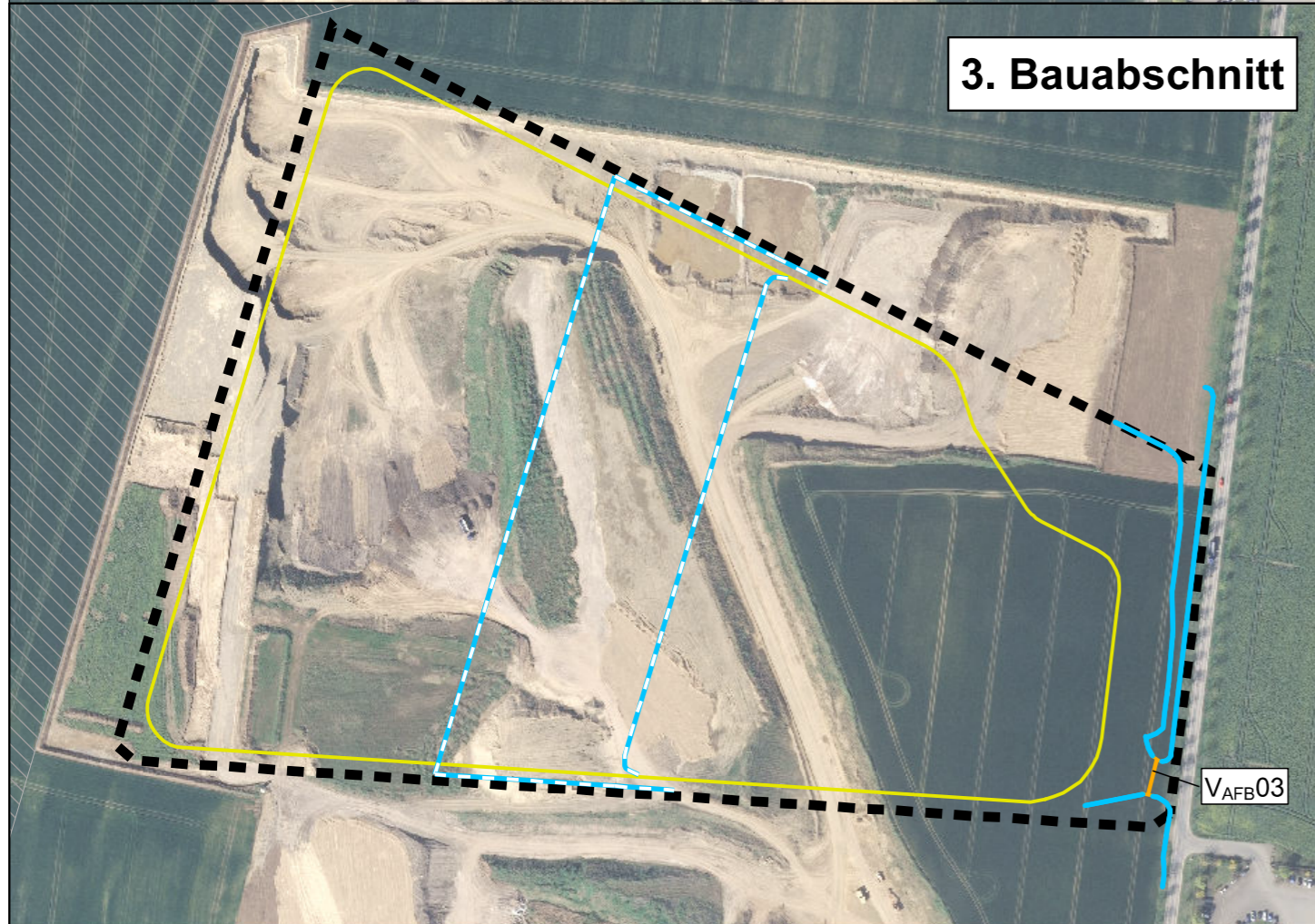

3. Bauabschnitt

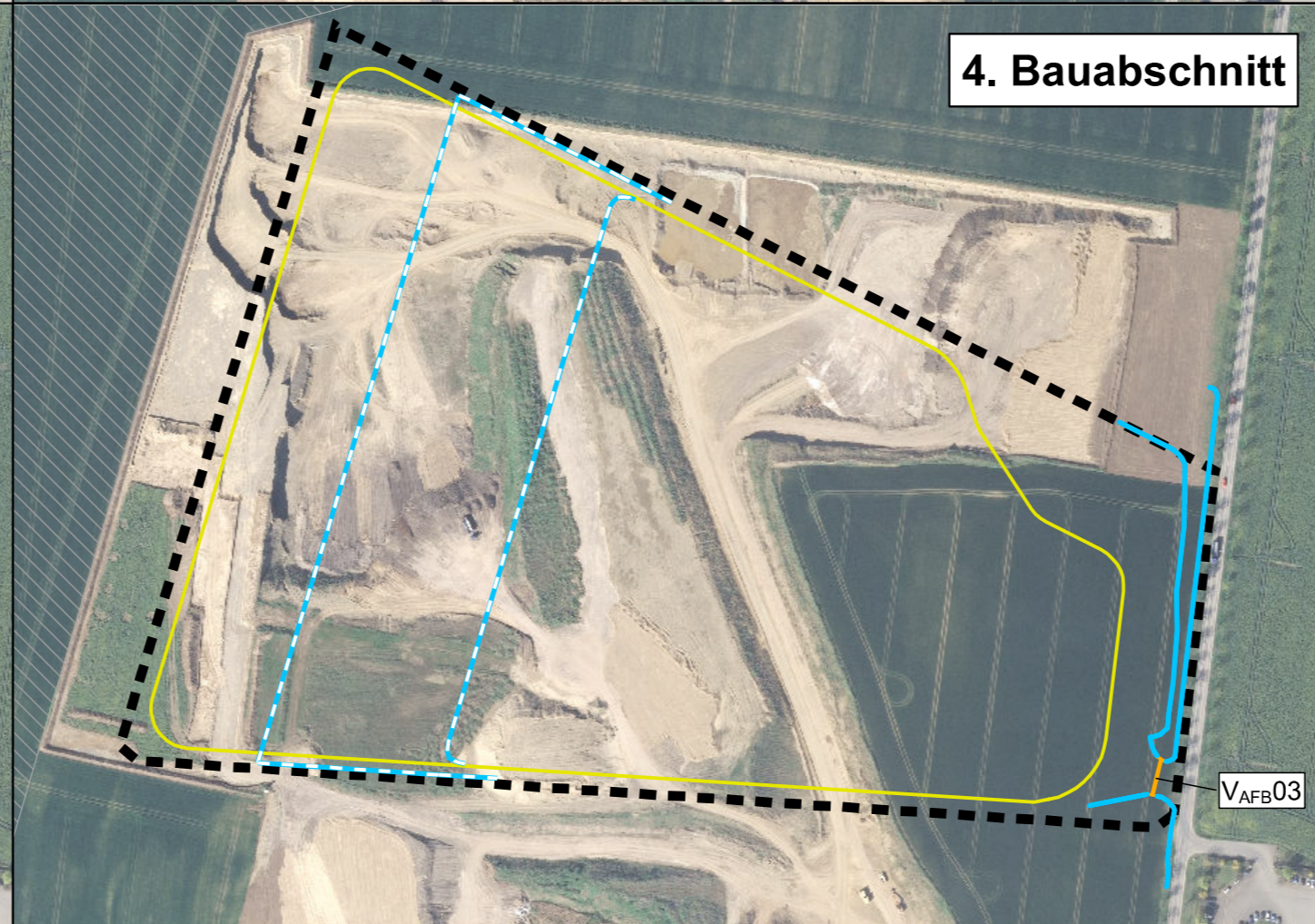

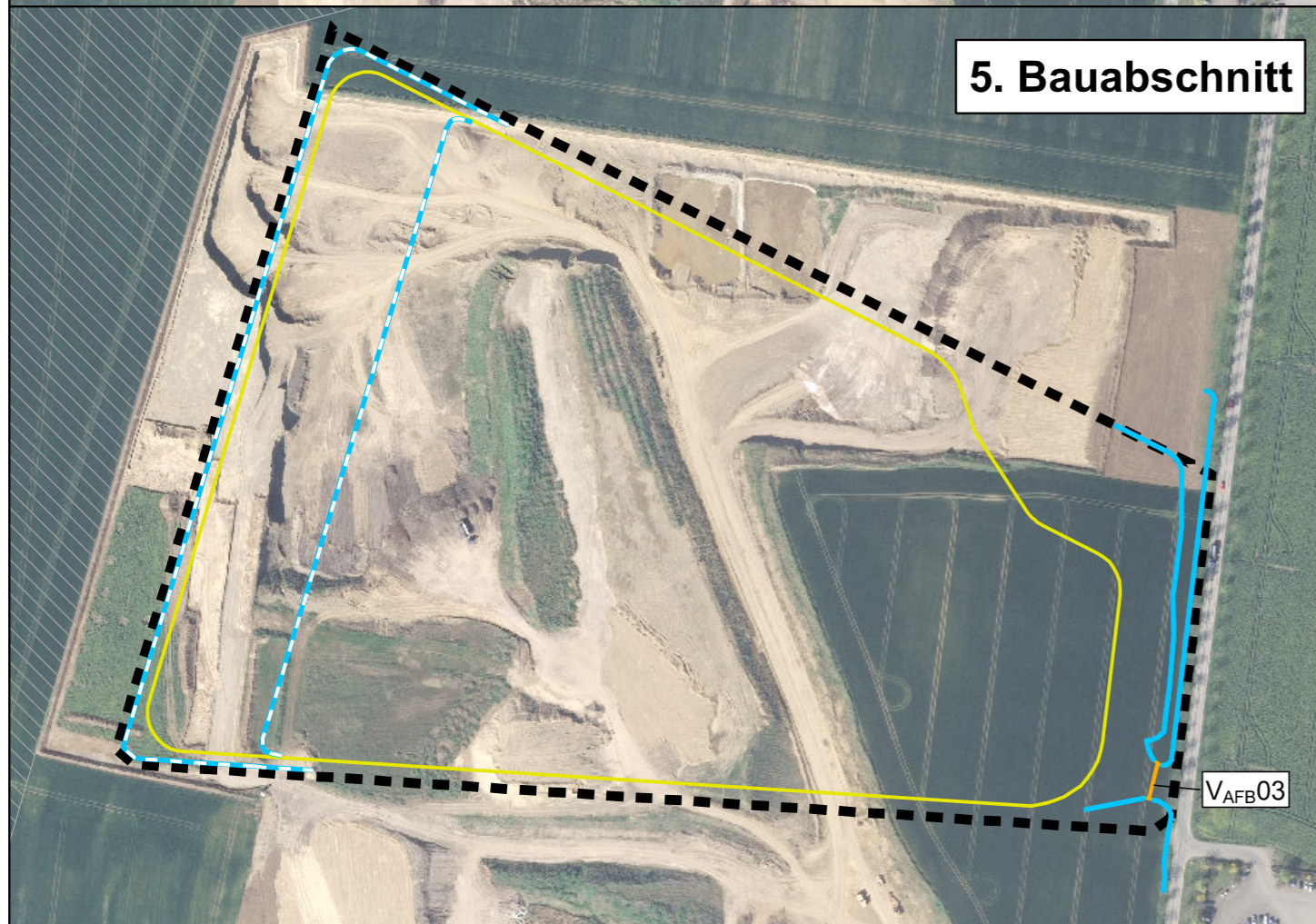

4. Bauabschnitt





5. Bauabschnitt

Legende

-  Planfläche
-  Deponiekörper
-  Kiesgrubenerweiterung

Vermeidungsmaßnahmen

-  V_AFB03 - Errichtung eines Amphibiendurchlass
- V_AFB02 - Errichtung von temporären Reptilien- und Amphibiensperreinrichtungen
 -  Bauabschnitt bedingte Errichtung, Rückbau erst in der Nachsorgephase
 -  Bauabschnitt bedingte Errichtung, Rückbau nach Fertigstellung des jeweiligen Bauabschnittes

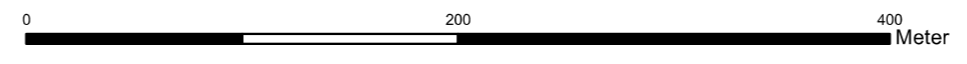

REG Reinstedter Entsorgungs GmbH			
Projekt Nr.: SL 2017-18	Errichtung einer Deponie der Klasse 0 „Froser Berg“ Reinstedt		
Gezeichnet: Pfeiffer / Meinecke-Braune/ Benndorf	Landschaftspflegerischer Begleitplan		
Bearbeitet: Reinhold			
Kartiert:			
Kartengrundlage: DTK 25, © GeoBasis-DE / LVermGeo LSA, B21/ 2-6026544-2016, B22-6000571/17			
Maßnahmenkarte - Amphibienzaun in Bauabschnitten	Maßstab: 1:3.500	Blattgröße: 59,39 cm x 42,0 cm	Karte: 8
Aufgestellt: Hohenberg-Krusemark, 31.03.2022			
Stadt und Land Planungsgesellschaft mbH Ingenieure und Biologen <small>Umwelt- u. Landschaftsplanung / Bauleitplanung / Regionalplanung</small> 			
Hauptstraße 36 39596 Hohenberg-Krusemark		Telefon: 039394/9120-0 E-Mail: stadt.land@t-online.de Telefax: 039394/9120-1 Internet: www.stadt-und-land.com	
Vom Auftraggeber geprüft und freigegeben:			